

FORMATO DE SEGUIMIENTO ADMINISTRATIVO A PROGRAMAS DE INFE

Entidad federativa:	Universidad Autónoma del Estado de Hidalgo																																				
Nombre del Programa y Ejercicio Fiscal:	Fondo de Aportaciones Múltiples (FAM) 2025																																				
Techo Financiero:	\$ 17,636,956.99 FAM 2025.- Notificado mediante oficio número: 511/2025-0575-23 de fecha 18 de febrero de 2025 y actualizado por Rectificación de metas mediante oficio número 511/2025-1347-23 de fecha 14 de abril de 2025, emitidos por la Dirección General de Educación Superior Universitaria e Intercultural, Subsecretaría de Educación Superior.																																				
Otras Aportaciones:	\$ 271,730.83 FAM 2025 Rendimientos Gobierno/UAEH.- Notificado por la Coordinación de Administración y Finanzas de la UAEH mediante oficio número CAF/1409/2025 y CAF/1454/2025																																				
Otras Aportaciones:	\$ 7,007,152.38 FAM 2025 Potenciado Remanentes.- Notificado por la Coordinación de Administración y Finanzas de la UAEH mediante oficio número CAF/1409/2025																																				
Otras Aportaciones:	\$ 141,663.10 FAM 2025 Potenciado Remanentes.- Notificado por la Coordinación de Administración y Finanzas de la UAEH mediante oficio número CAF/1454/2025																																				
Folio del Proyecto (SRFT)	PGO															REPORTE DE AVANCES																					
	CCT	Nivel Educativo / Modalidad	Nombre del Plantel	Localidad	Municipio	Matrícula		Descripción de la obra	O	A	L	T	A	EE	Inversión Autorizada				Inversión Contratada				Inversión Ejercida				Contrato		Fecha de Inicio		Fecha de Terminación		Avance (%)		Observaciones		
						H	M								Cons-trucción	Rehabili-tación	Mob.y Equipo	Total	Cons-trucción	Rehabili-tación	Mob.y Equipo	Total	Cons-trucción	Rehabili-tación	Mob.y Equipo	Total	N°	Nombre contratista	Prog.	Real	Prog.	Real	Físico	Finan-ciero			
(1)	(2)	(3)	(4)	(5)	(6)	(7)		(8)								(8a)				(8b)				(8c)				(9)	(10)		(11)		(12)		(13)	(14)	(15)
TMP_HID25020 2542958 ; TMP_HID25040 2618581 ; TMP_HID25020 2542955 ; TMP_HID25040 2618781	13USU3 020J	Universidad (Educación Superior)	Instituto de Ciencias Básicas e Ingeniería	Carbone ras	Mineral de la Reforma	350	250	Terminación de la adecuación del edificio de laboratorios, cubículos y aulas multidisciplinarias de Matemáticas y Física, tercera etapa, primer nivel, del Instituto de Ciencias Básicas e Ingeniería	1	5	6	0	13	24	\$ 21,857,503.30	0	0	\$ 21,857,503.30	\$ 21,857,503.30			\$ 21,857,503.30	\$ 17,636,956.99			\$ 17,636,956.99	UAEH/FAM 2025/LPNO-N3/CO4-25	TRENA, S.A. DE C.V.	16/06/2025	16/06/2025	26/12/2025	NO APLICA	91%	81%	Obra de continuidad, ha contado con 2 contratos previos con inversión autorizada FAM 2023 y FAM 2024, FAM 2024 Potenciado Remanentes y rendimientos de ambas modalidades del fondo.Alcances: trabajos en 1er nivel : instalación eléctrica: alumbrado, contactos, tableros e interruptores, alimentadores eléctricos, pararrayos, detección de humos; instalaciones: tubería de voz y datos, CCTV, hidráulica y sanitaria, detección de humos; herrería, muros, acabados: plafones de tablaroca, pisos, zoclos, pintura, cancelerías, muebles y accesorios sanitarios, mamparas, puertas; y, pintura para estructura metálica. Esta obra requerirá inversión en contrato subsecuentes para que sea operable. Obra en proceso. El avance financiero considera el 30% de anticipo otorgado. Se formaliza 1er convenio de ampliación por \$4'301,275.75, alcances: Albañilería.- cerrar envoltivo o perímetro del edificio con medios muros, aplanados y cancelería de aluminio; 2do. nivel: colocación de piso de loseta Inversión total contratada \$21'857,503.30. Este contrato cuenta con inversión autorizada de recursos del FAM 2025, FAM 2025 Rendimientos y FAM Potenciado Remanentes 2025, a los cuales corresponden los folios del SRFT actualizados.		
TMP_HID25040 2618791 ; TMP_HID25040 2618795	13USU3 020J	Universidad (Educación Superior)	Instituto de Ciencias Básicas e Ingeniería	Carbone ras	Mineral de la Reforma	350	250	Terminación de la adecuación del edificio de laboratorios, cubículos y aulas multidisciplinarias de Matemáticas y Física, del Instituto de Ciencias Básicas e Ingeniería (obra exterior)	1				3	3	\$ 3,200,000.00	0	0	\$ 3,200,000.00	\$ 3,195,140.75			\$ 3,195,140.75	\$ -			\$ -	UAEH/FAM REMINV-09/CO44-25	Constructora SAN MARON, S.A. DE C.V.	29/12/2025	29/12/2025	28/03/2026	NO APLICA	0%	0%	Esta obra es de continuidad, previamente ha contado con tres contratos con inversión autorizada del FAM 2023 y FAM 2024, FAM 2024 Potenciado Remanentes y rendimientos de ambas modalidades del fondo y FAM 2025. Los alcances de este contrato consisten en:Trabajos en vestíbulo de acceso principal que incluyen muros de tablaroca, plafones de tablaroca, pintura, cancelería, instalación sanitaria, mamparas y herrería, trabajos en andador exterior existente fachada principal, incluye trabajos de demoliciones y albañilerías, limpiezas e impermeabilizante en azotes de andador, trabajos en obra exterior que incluyen cuneta pluvial, interconexión de pozos de visita, jardinería y fabricación, suministro y colocación de logotipos institucionales. Esta obra requerirá inversión en contrato subsecuentes para que sea operable. Obra en proceso. Este contrato cuenta con inversión autorizada de recursos del FAM Potenciado Remanentes 2025 y FAM Potenciado Remanentes Rendimientos 2025 a los cuales corresponden los folios del SRFT actualizados.		
TOTAL (16)									1	5	6	0	13	24	\$ 25,057,503.30	0	0	\$ 21,857,503.30	\$ 25,052,644.05	0	0	\$ 25,052,644.05	\$ 17,636,956.99	0	0	\$ 17,636,956.99								79%	81%	Avances prorrateados	

CUADRO RESUMEN POR PROGRAMA

PGO RESUMEN SECTORIAL										(17)												
Nivel Educativo / Modalidad	O	A	L	T	A	EE	Inversión			Status de las Obras				Avance %								
							Autorizada	Contra-tada	Ejercida	Proceso Admvo.	En ejecución	Terminadas	Físico	Financiero								
Universidad (Educación Superior)	1	5	6	0	13	24	\$ 21,857,503.30	\$ 21,857,503.30	\$ 17,636,956.99	0	1	0	79%	81%								
Universidad (Educación Superior)	1				3	3	\$ 3,200,000.00	\$ 3,195,140.75	\$ -	0	1	0	0	0								
(18) TOTAL	2	5	6	0	16	27	\$ 25,057,503.30	\$ 25,052,644.05	\$ 17,636,956.99	0	2	0	79%	81%								

Reporte Fotográfico

OBRA. Terminación de la adecuación del edificio de laboratorios, cubículos y aulas multidisciplinarias de Matemáticas y Física, tercera etapa, primer nivel, del Instituto de Ciencias Básicas e Ingeniería

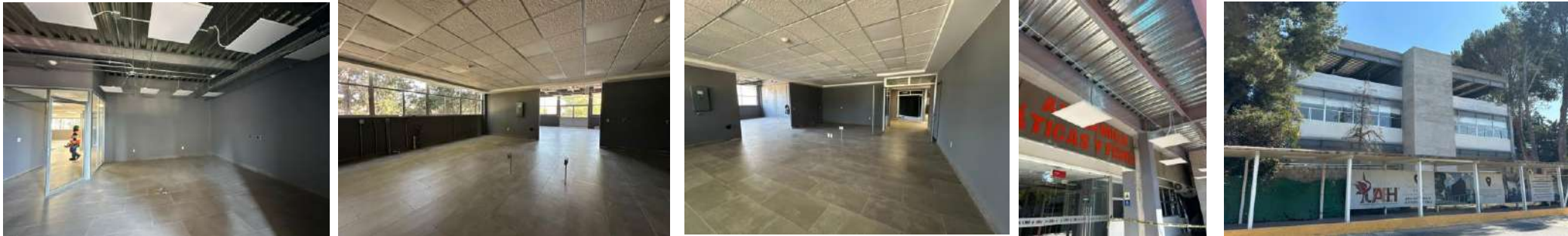

Fotos: 1er. Nivel concluido.



Fotos: 2do. Nivel: suministro y colocación de acabados pintura, loseta, muros para recibir cancelería

OBRA. Terminación de la adecuación del edificio de laboratorios, cubículos y aulas multidisciplinarias de Matemáticas y Física, del Instituto de Ciencias Básicas e Ingeniería (obra exterior)



Fotos: Superficie por atender